



MP
MINISTERIO PUBLICO

**KM 170 RUTA
INTERAMERICANA**

04-10-2012

PERSONAL DEL MINISTERIO PÚBLICO ASIGNADO EN LA INVESTIGACIÓN

- **125 funcionarios fiscales**
- **50 investigadores y técnicos de escena del crimen de la DICRI**
- **10 analistas de la Unidad de Análisis**

EVIDENCIA RECOLECTADA

- **108 casquillos**
- **89 restos de gas lacrimógeno**
- **11 muestras de sangre**
- **18 prendas de vestir**
- **12 fusiles Galil**

DILIGENCIAS DE INVESTIGACIÓN HASTA EL MOMENTO

- **69 informes periciales del INACIF**
- **Análisis de más de 50 imágenes y videos**
- **Más de 150 declaraciones**
- **Procesamiento de 1 KM de escena del crimen**

UBICACIÓN DE LOS INCIDENTES KM 170 RUTA INTERAMERICANA

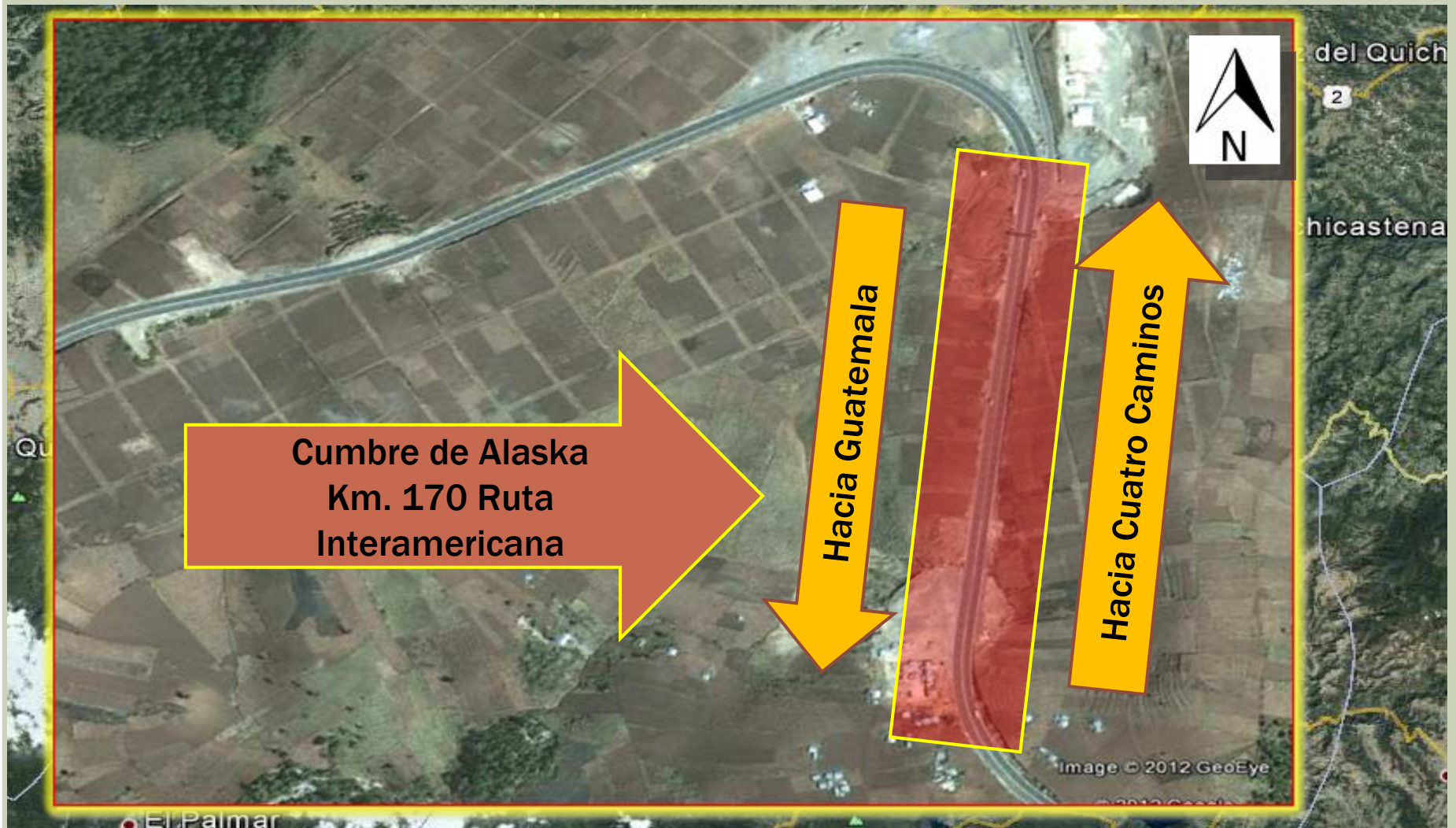

UBICACIÓN DE LOS INCIDENTES KM 170 RUTA INTERAMERICANA



SECUENCIA DE HECHOS



06:30 A 08:00 APROX.



FUERZAS SE DIRIGEN AL LUGAR

- Entre 09:00 y 10:00 horas aprox.
 - Salen de la Guardia de Honor el Coronel *Juan Chiroy Sal* con dos camiones y un pick up con rumbo hacia el kilometro 170.
- A las 09:30 horas aprox.
 - Fuerzas del FEP de la PNC se dirigen al lugar.

ELEMENTOS DE SEGURIDAD CIUDADANA



Elemento de seguridad
ciudadana para seguridad del
camión



Elemento de seguridad
ciudadana con equipo
antidisturbios

PICK-UP CON PLACAS 0-135BBF

Juan Chiroy Sal



Edin Adolfo Agustín
Vásquez



Pedro Cho Xol

José Anacleto González
Mejía



Fredy Antonio Román
Arriola



Dimas García Pérez



Bernardo Gualna Chub



CAMIÓN CON PLACAS 0-152BBF

Roberto Arturo Iboy Monroy

Ambrocio Pop Cac

Edwin Joel Rodriguez Cojon

Jose Luis Marcos Perez

Diego Ixcotovac Us

Prudencio Morales Ramírez

Ronaldo López Hernández

Bernardo Jom Lem

Jacobo Canahuí Bolvito

Jose María Gómez y Gómez

Eliseo Caal Putul

Hector Choc Rax

Otto Alberto Xi Rax

Daniel Xol Choc

Hector Daniel Tut Ical

José Choc Cu

Alfredo Luc Coc

Enrique Tec Pop

Selvin Gerardo Sacrab Fernández

Oscar Chen

Agustín Cucul Choc

Mateo Chen Ichicho

Vicente Leopoldo Bolvito Canahuí

Renato Max Cucul

Ramiro Ichich Caal

Pedro Caal Choc

Juan Cuc Caal

Romeo Federico Gualim Calel

Luis Bolvito González

Esteban Che Sacul

Hernan Villavicencio Caal

Alfredo Pérez Calate

Oscar Rodriguez Rodriguez

Marcos Chan Sacul



Ana Rosa Cervantes Aguilar



Felipe Chuc Coc



CAMIÓN CON PLACAS BMCG-018

Elmar Jurandir Mejía Fuentes

Evelio Molina Perez

Anacleto Ucum Chub

Pedro Canahuí Vasquez

Glenda Yaseni Hernández Gómez

Lucas Oveniel Suchite Canan

Nemecio de Jesús Ramírez Ramos

Apolinario Aguilar Ochoa

Jairo Rene Catalan Hernández

Mario Luc Chub

Venancio Quej Lem

Jorge Enrique Ax Pop

Domingo Samora Alonzo

Marlon Reyes Reyes

Agustin Cahueque Bachan

Abel Perez Perez

Wilsonn Lopez Lopez

Cesar Augusto Vasquez Cordon

Pablo Hernández Larios

Celso Natalio Oxlaj Oxlaj

Guillermo Cal Jalal

Mateo Cul Suran

German Choc Caal

Alberto Raxon Locon

Olivio Montecinos Alvarez

Pedro Sanic Gomez

Gilmer Antonio Chinchilla
García

Abner Enrique Cruz Pérez

Rene Ventura Gallardo

CAMIÓN CON PLACAS BMCG-018

Elder Ruben García Rodriguez

Simon Hernández Ortiz

Selvin Remigio Cal Gualim

Rogelio Cucul Xo

Virgilio Suram Moran

Augusto Hernández Ortiz

Mauricio Cardona Cornelio

Manuel Lima Vasquez

Carlos Enrique Rojas Oxlaj

Bernardo Chub Choc

Maurilio Pop Suc

Emiliano Ruben Mo Ico

Auser Eli García Arévalo

Edelberto Jimenez Cruz

Emiliano Ruben Mo Ico

Rogelio Gonzalez Alvarado

Claudia Nataly Chavac

Abraham Gua Cojoc



SECUENCIA DE HECHOS



PERSONAL DE FUERZAS ESPECIALES DE PNC



KM 167, 80 Agentes FEP - PNC

PRIMER CONTACTO ENTRE FEP Y BRIGADA MILITAR DE SEGURIDAD CIUDADANA

Sub comisario de FEP hace señales a comitiva del ejército para que detenga la marcha en KM 167



O-135BBF



O-152BBF



BMCG-018

SECUENCIA DE HECHOS



ARRIBO DEL EJÉRCITO AL LUGAR DE LOS HECHOS



SECUENCIA DE HECHOS



ENFRENTAMIENTO ENTRE MANIFESTANTES Y EJÉRCITO



FEP DESALOJA A LOS MANIFESTANTES



PLANIMETRÍA DEL LUGAR DE LOS HECHOS

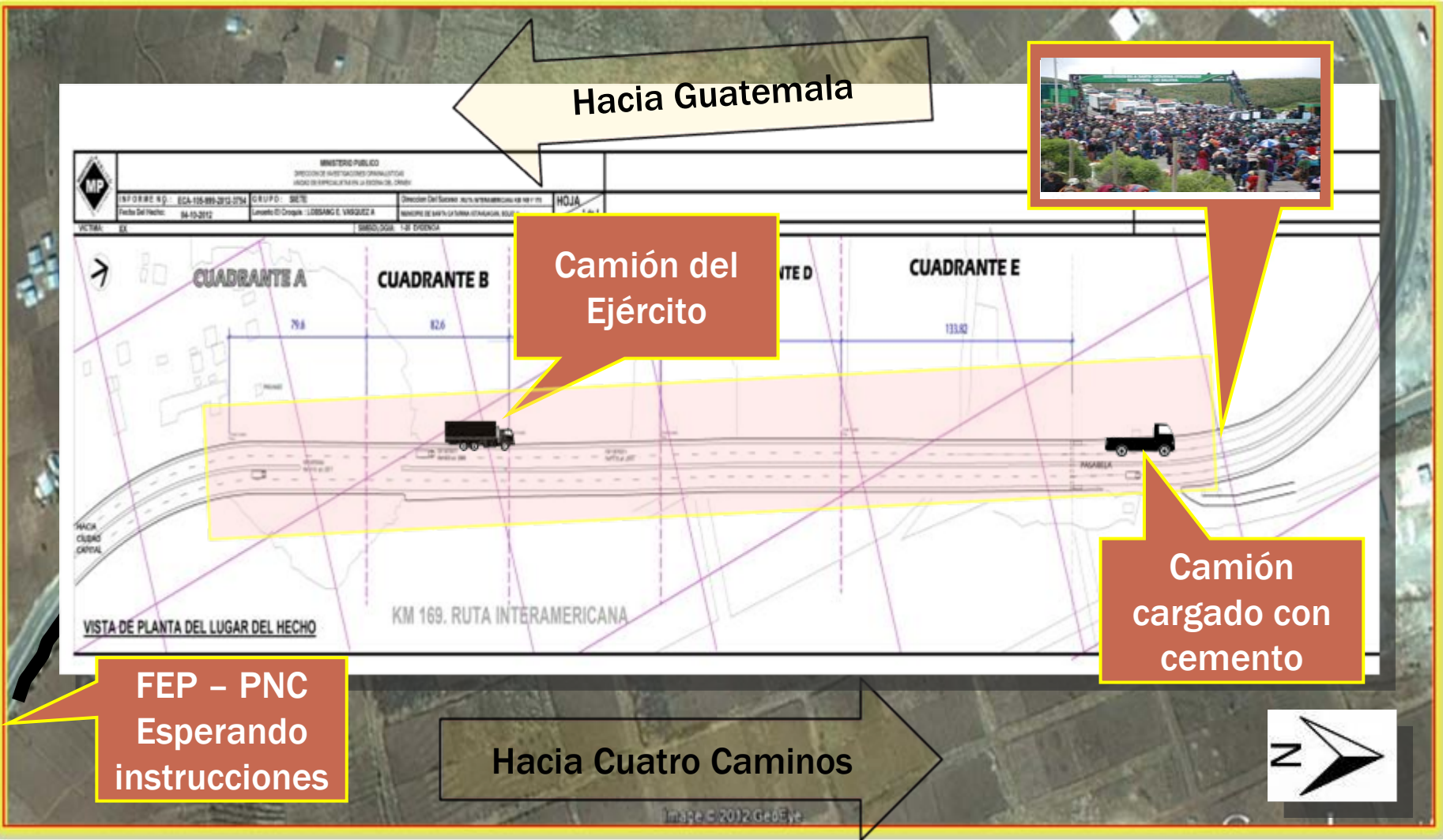

PLANIMETRÍA DEL LUGAR DE LOS HECHOS

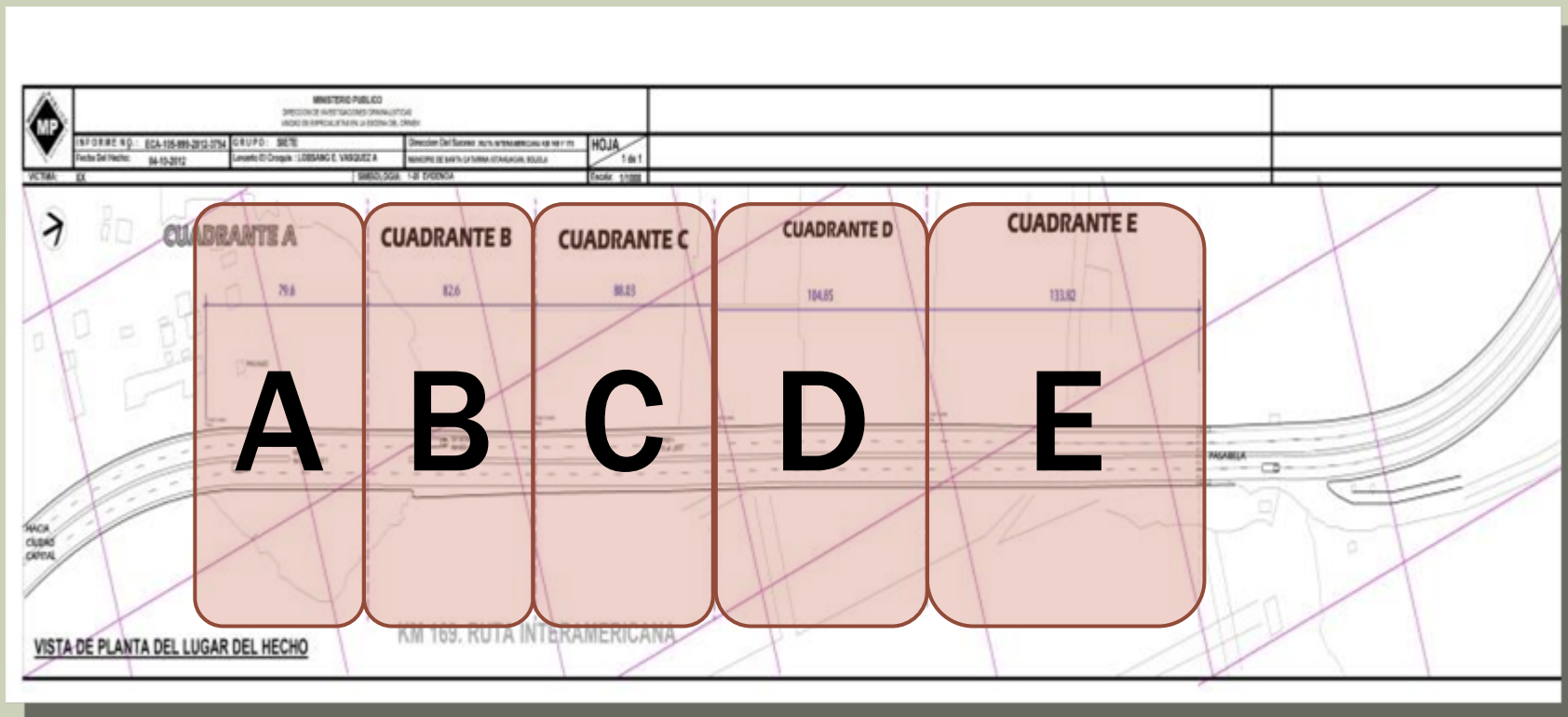

continuar

CUADRANTE A

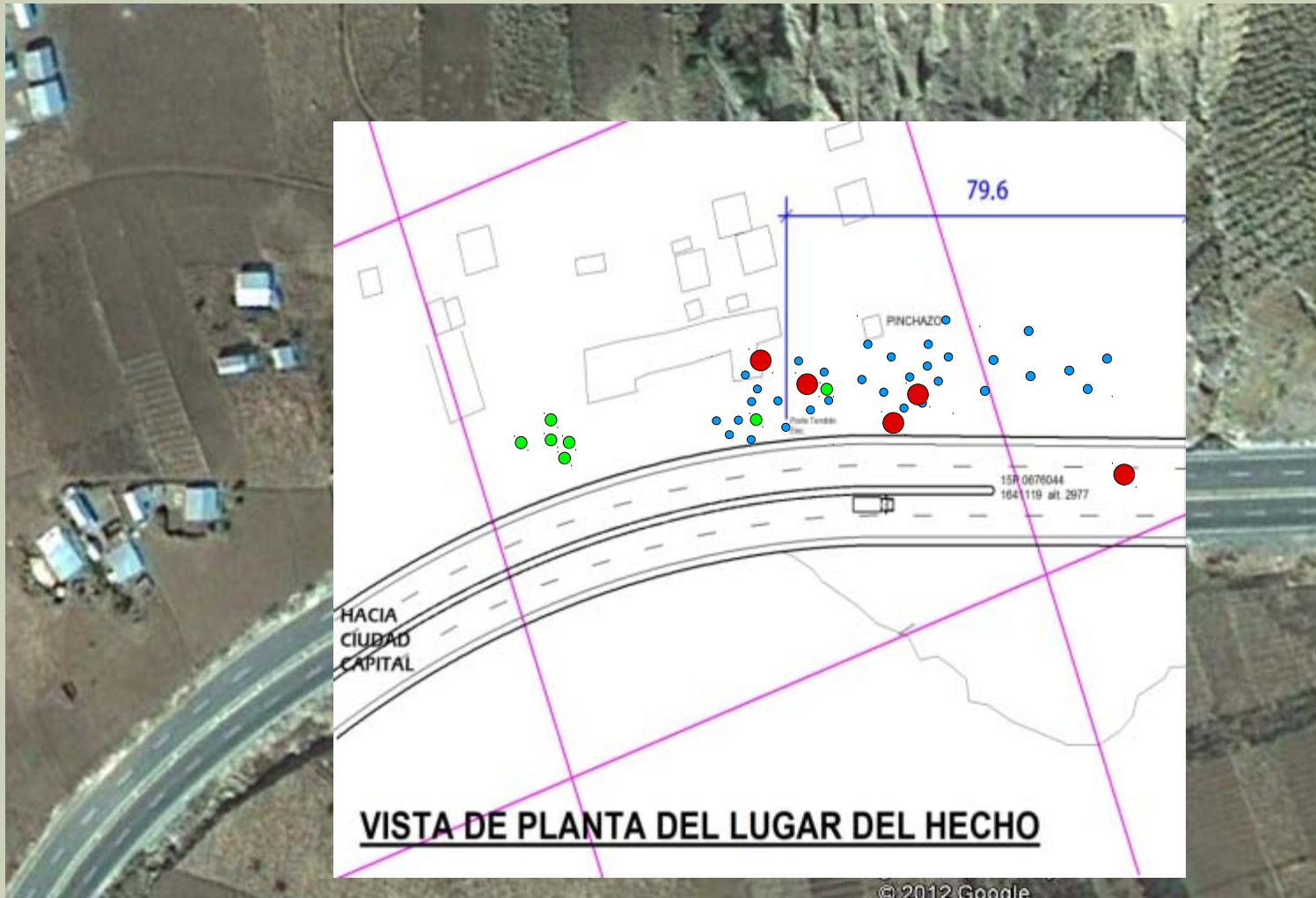

mostrar

**Indicios
Biológicos**



Balísticos



Lacrimógenas



Regresar

CUADRANTE B

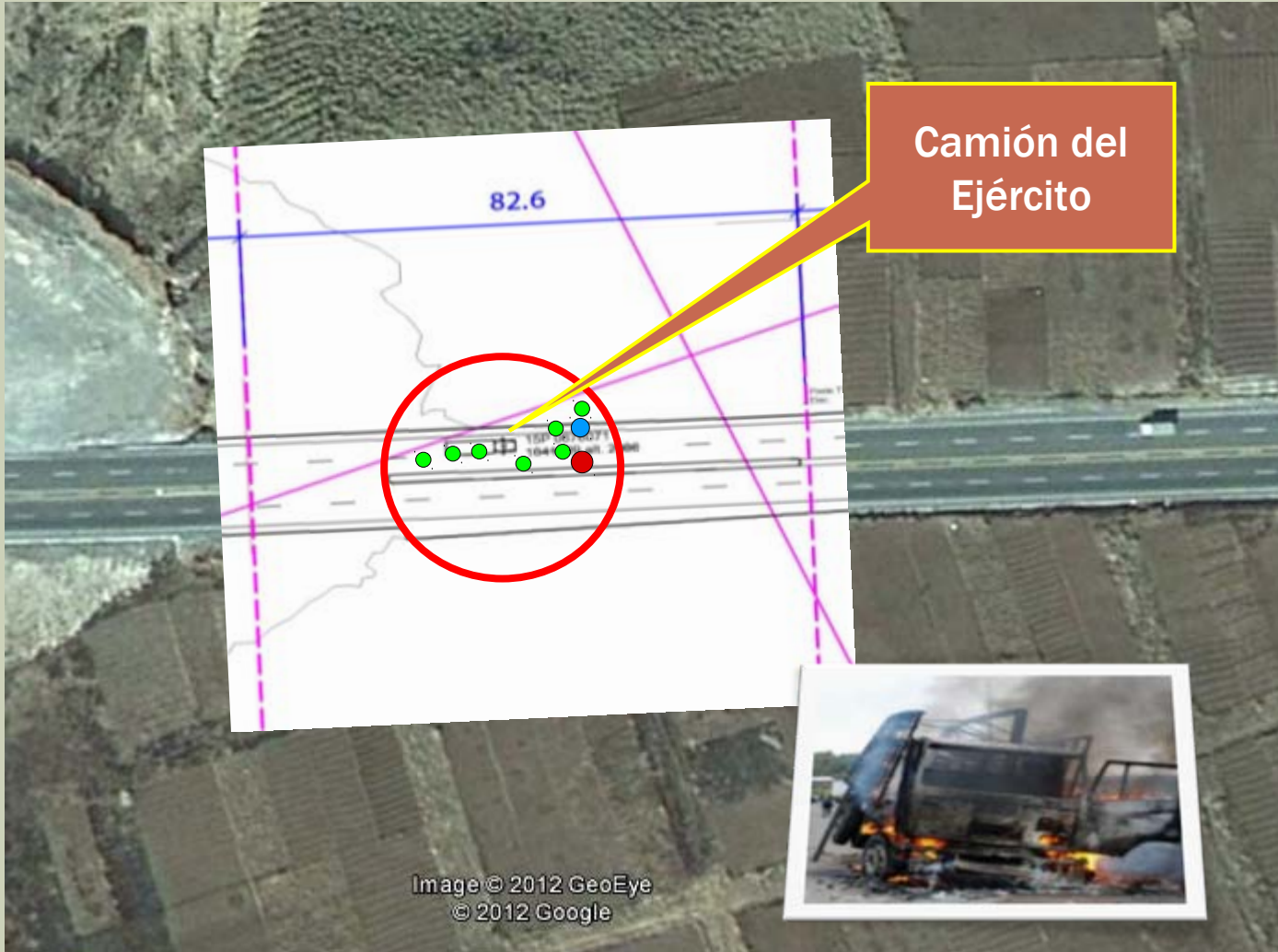

Image © 2012 GeoEye
© 2012 Google

mostrar

**Indicios
Biológicos**



Balísticos



Lacrimógenas



Regresar

CUADRANTE C

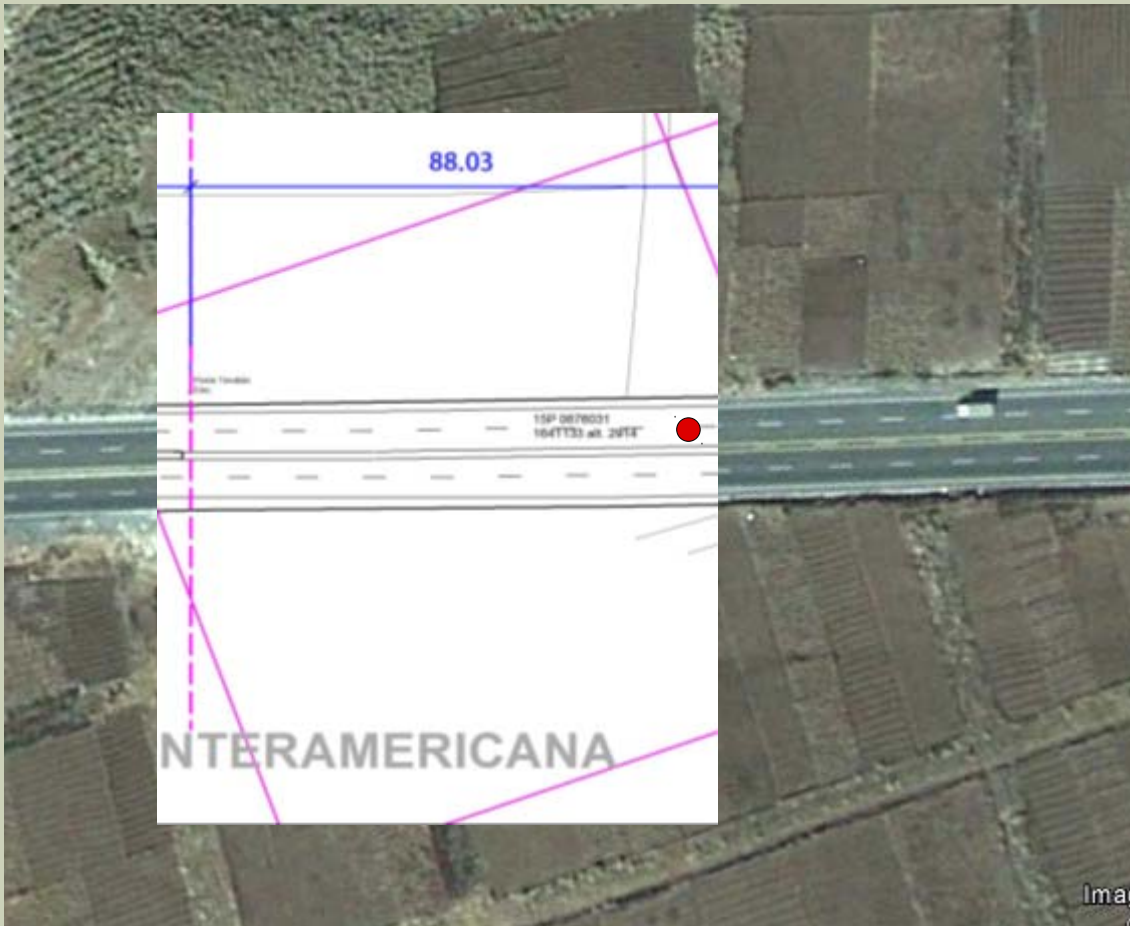

mostrar

**Indicios
Biológicos**



Balísticos



Lacrimógenas



Regresar

CUADRANTE D

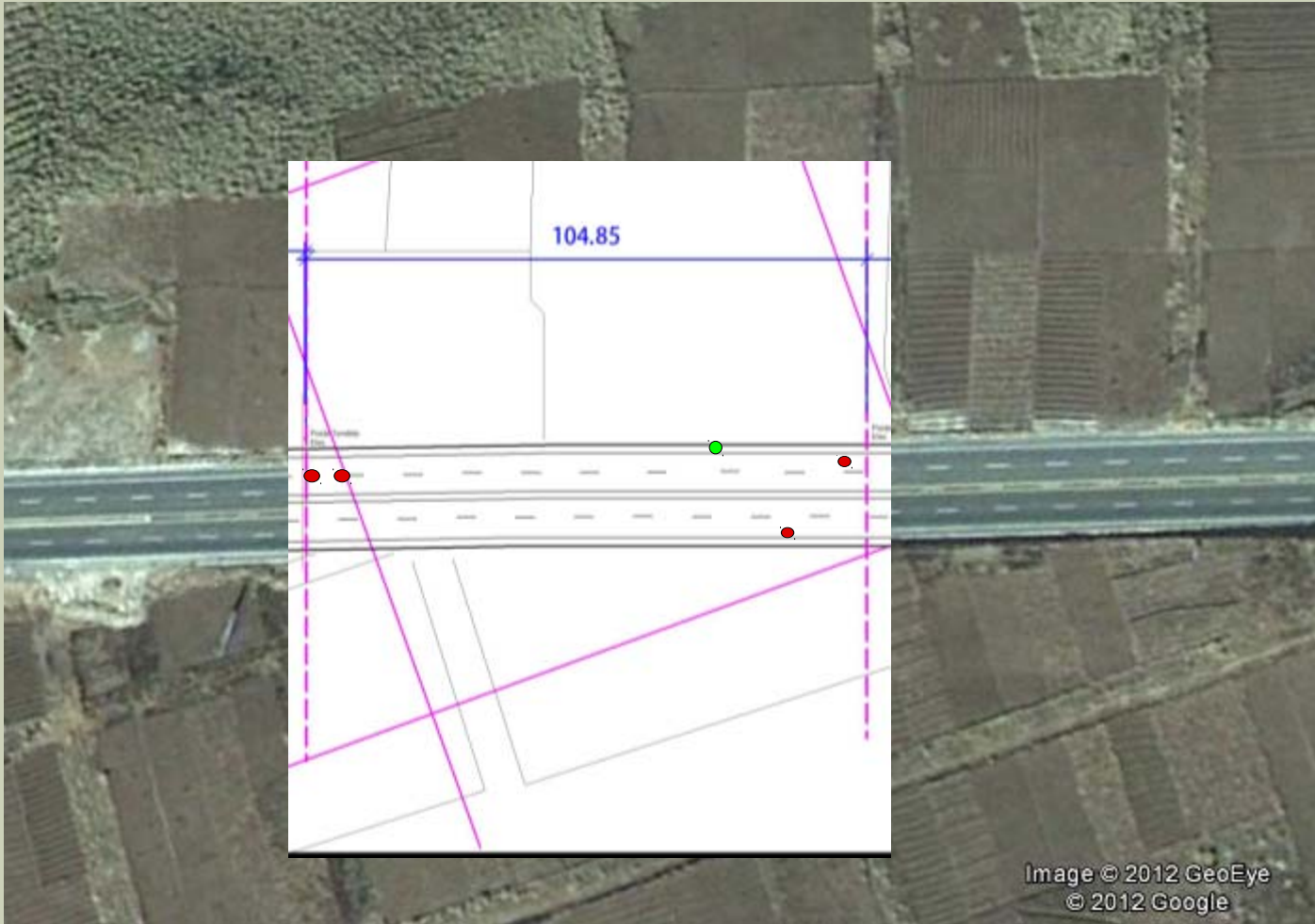

mostrar

**Indicios
Biológicos**



Balísticos



Lacrimógenas



Regresar

CUADRANTE E

mostrar

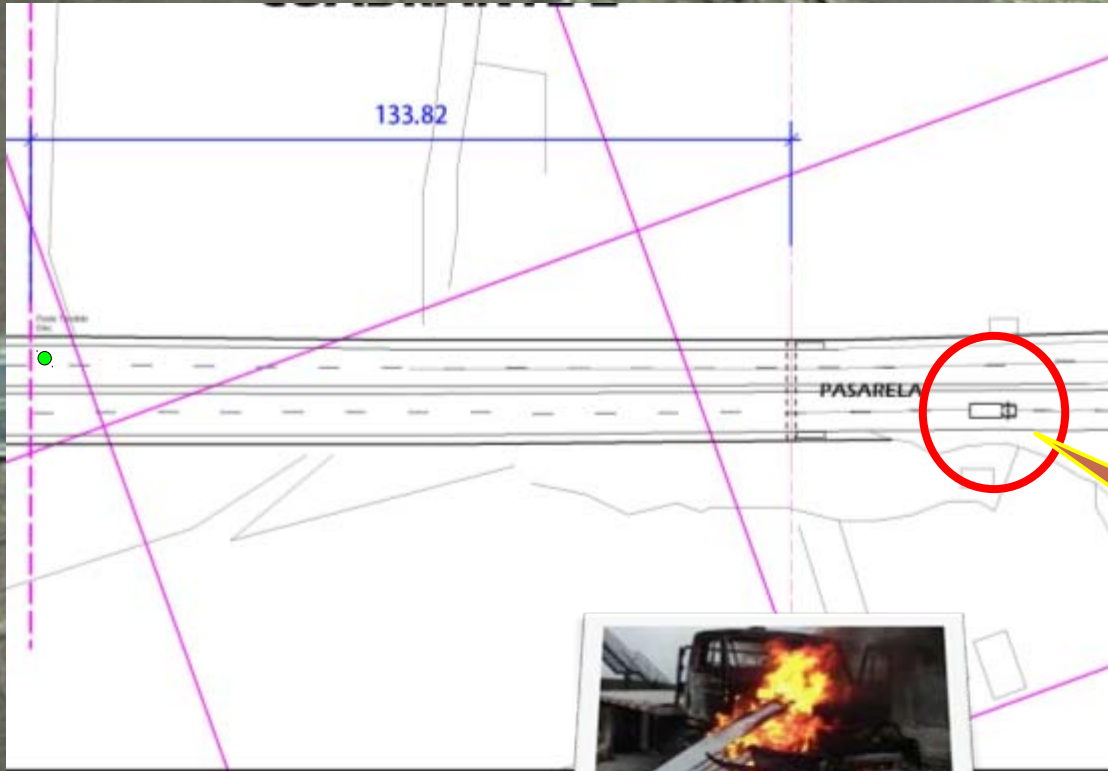

© 2012 GeoEye
© 2012 Google

**Indicios
Biológicos**



Balísticos



Lacrimógenas



**Camión
cargado con
cemento**

Regresar

**MANIFESTANTES
FALLECIDOS EN EL
ENFRENTAMIENTO**

JOSÉ EUSEBIO PUAC BARRENO

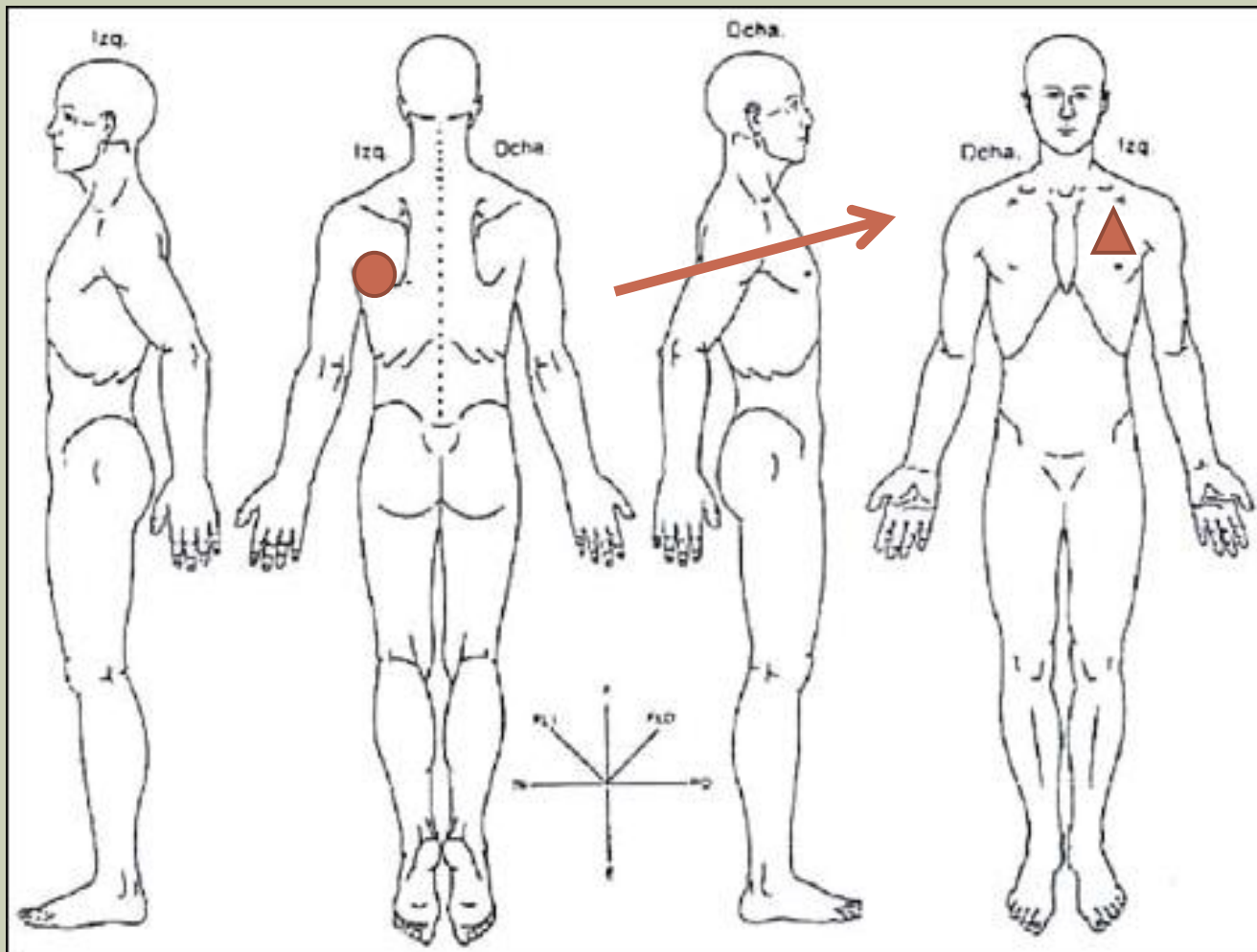

Simbología

● Entrada

▲ Salida

● Indicio
Alojado

Herida perforante
producida de
forma posterior

SANTOS NICOLÁS HERNÁNDEZ MENCHÚ

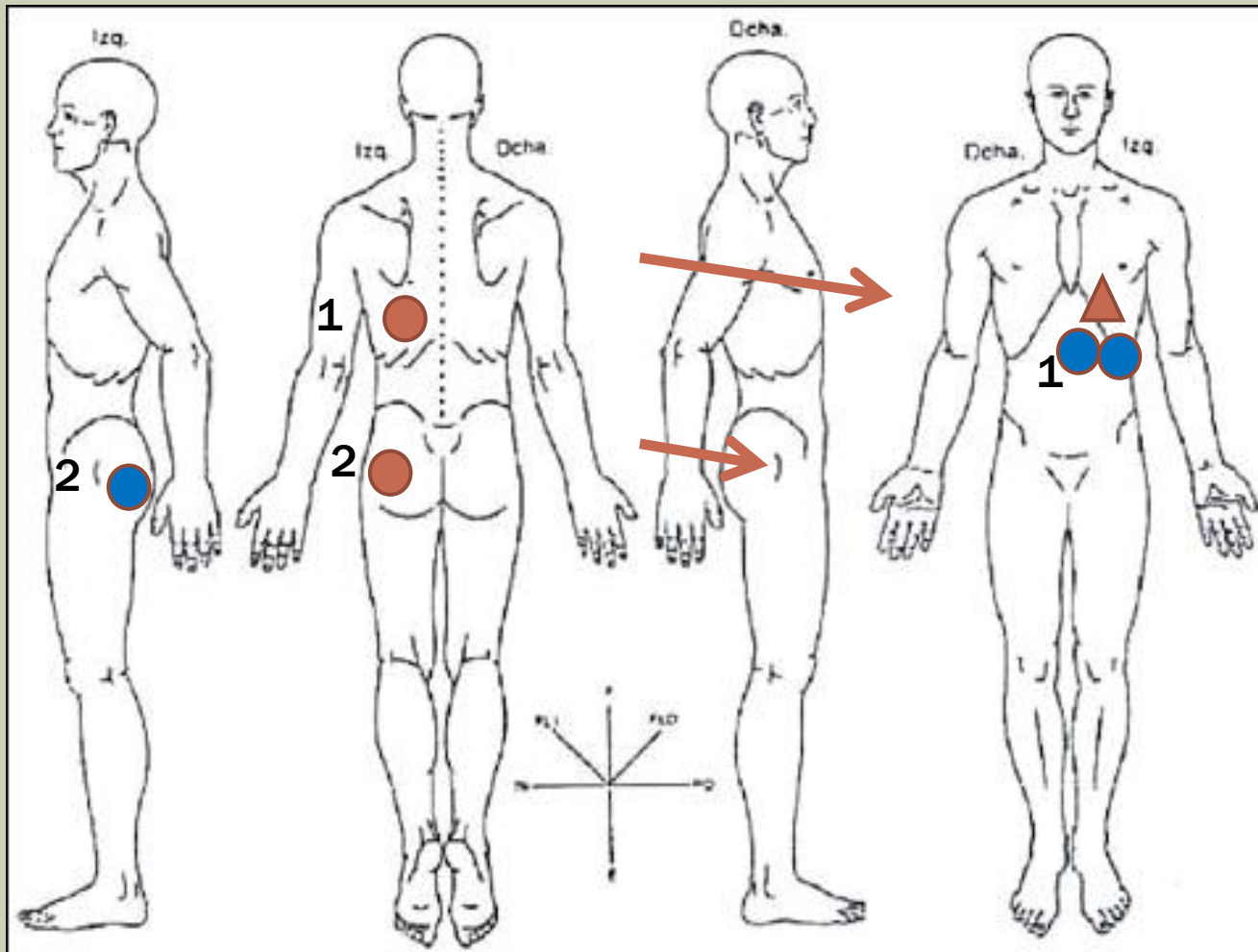

Simbología

- Entrada
- ▲ Salida
- Indicio Alojado

Heridas mixta y penetrante producida de forma posterior

RAFAEL NICOLÁS BATZ MENCHÚ

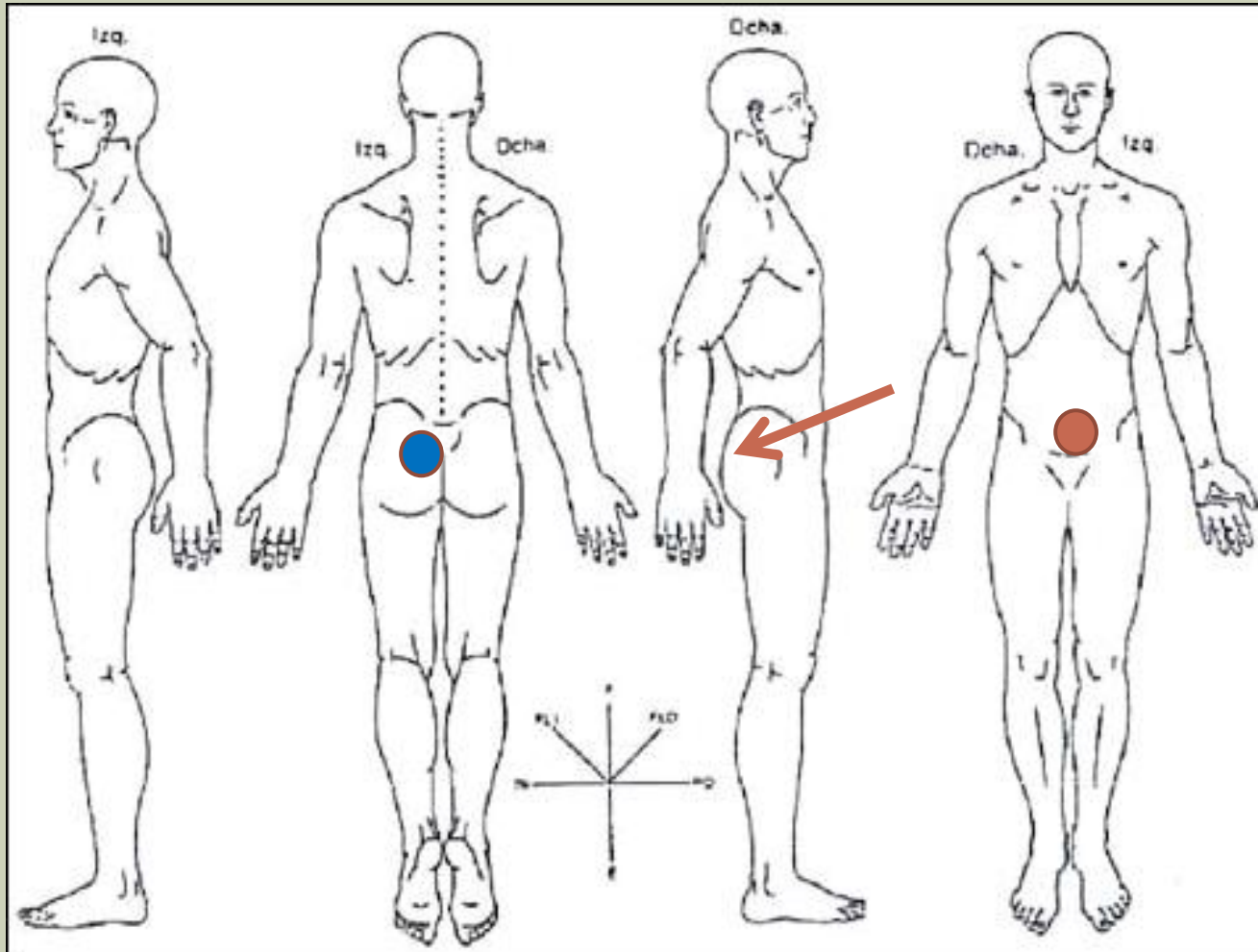

Simbología

- Entrada
- ▲ Salida
- Indicio Alojado

Herida penetrante
producida de
forma anterior

JESÚS BALTAZAR CAXAJ PUAC

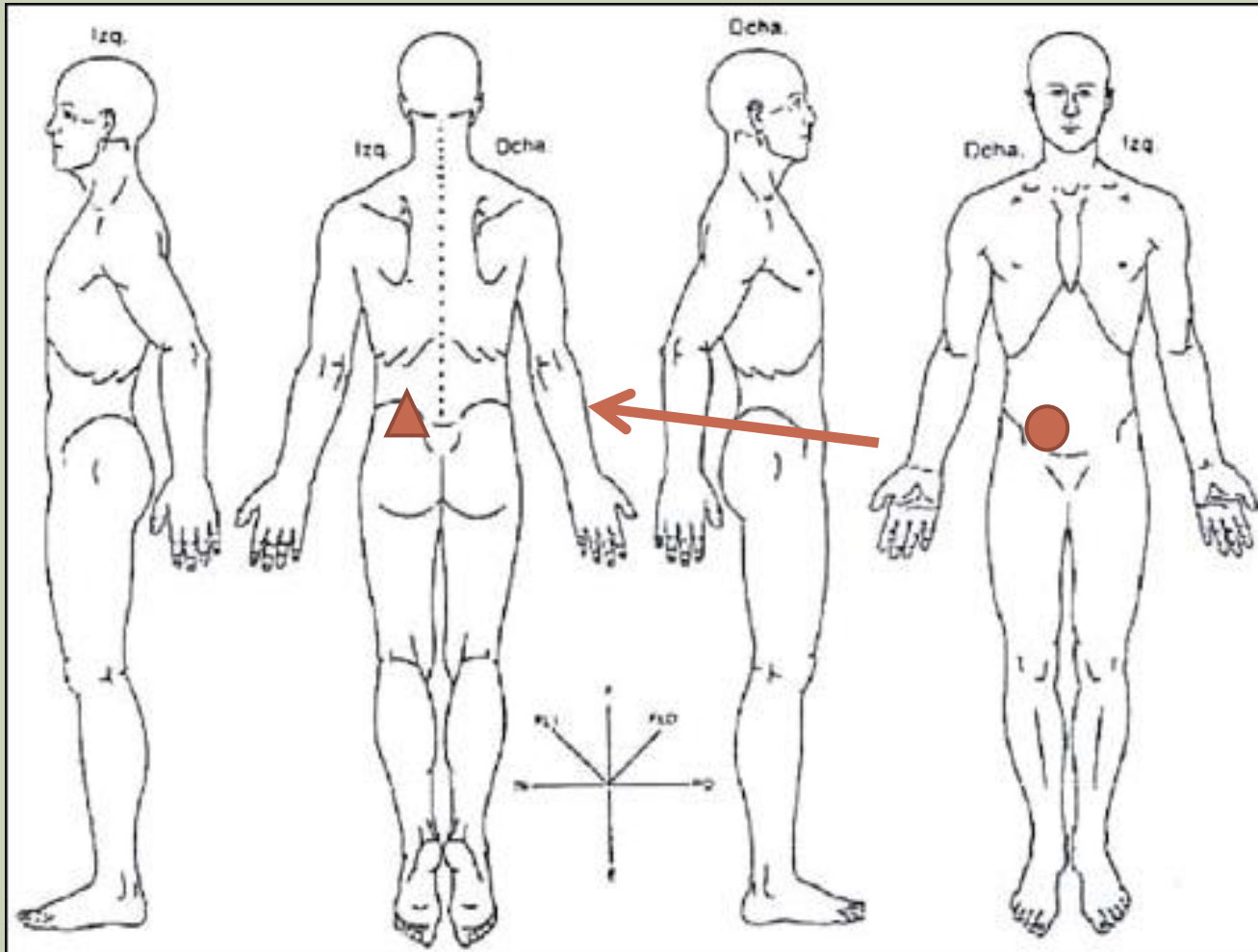

Simbología

● Entrada

▲ Salida

● Indicio
Alojado

Herida perforante
producida de
forma anterior

ARTURO FÉLIX SAPÓN YAX

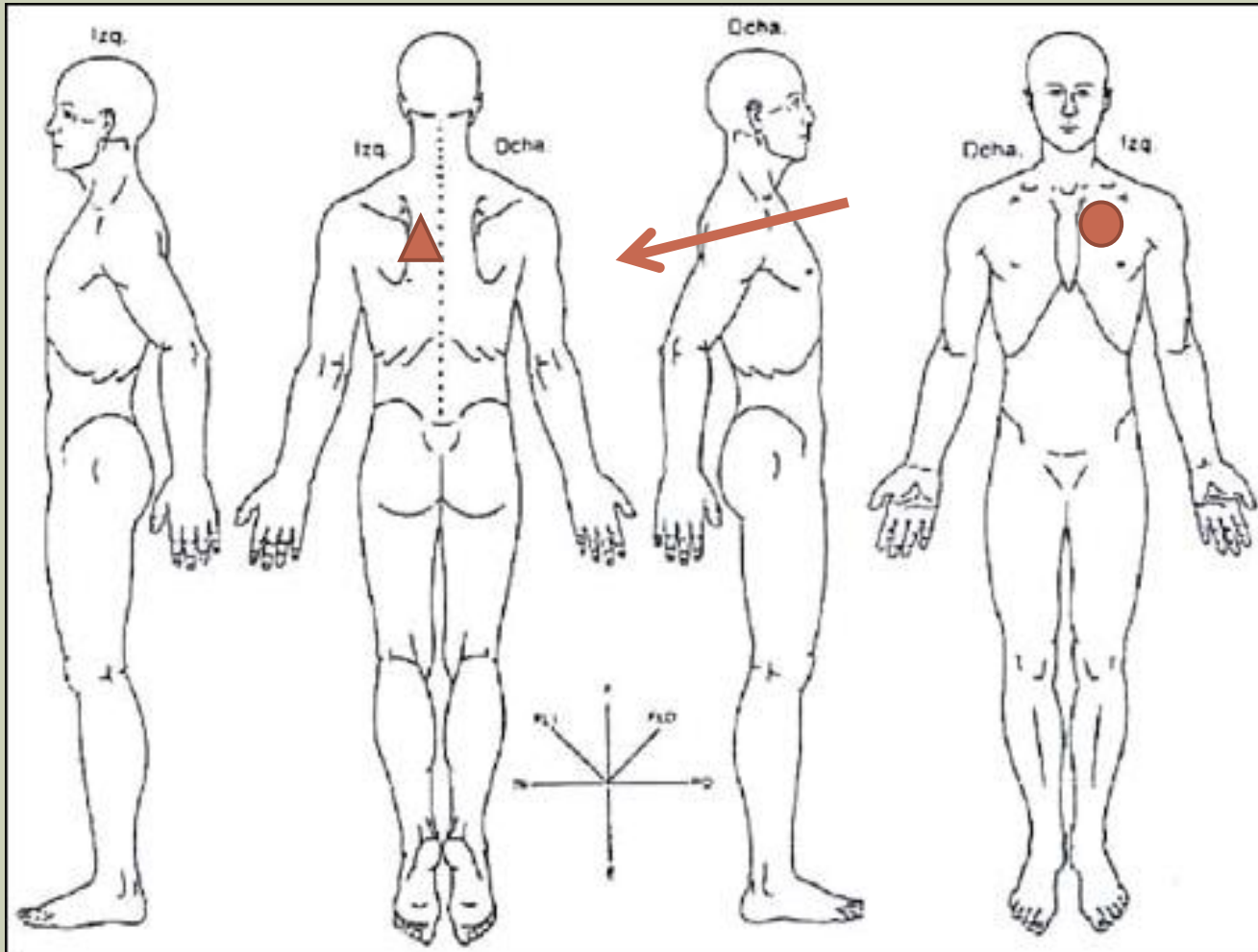

Simbología

- Entrada
- ▲ Salida
- Indicio Alojado

Herida penetrante
producida de
forma anterior

JESÚS FRANCISCO PUAC ORDOÑEZ

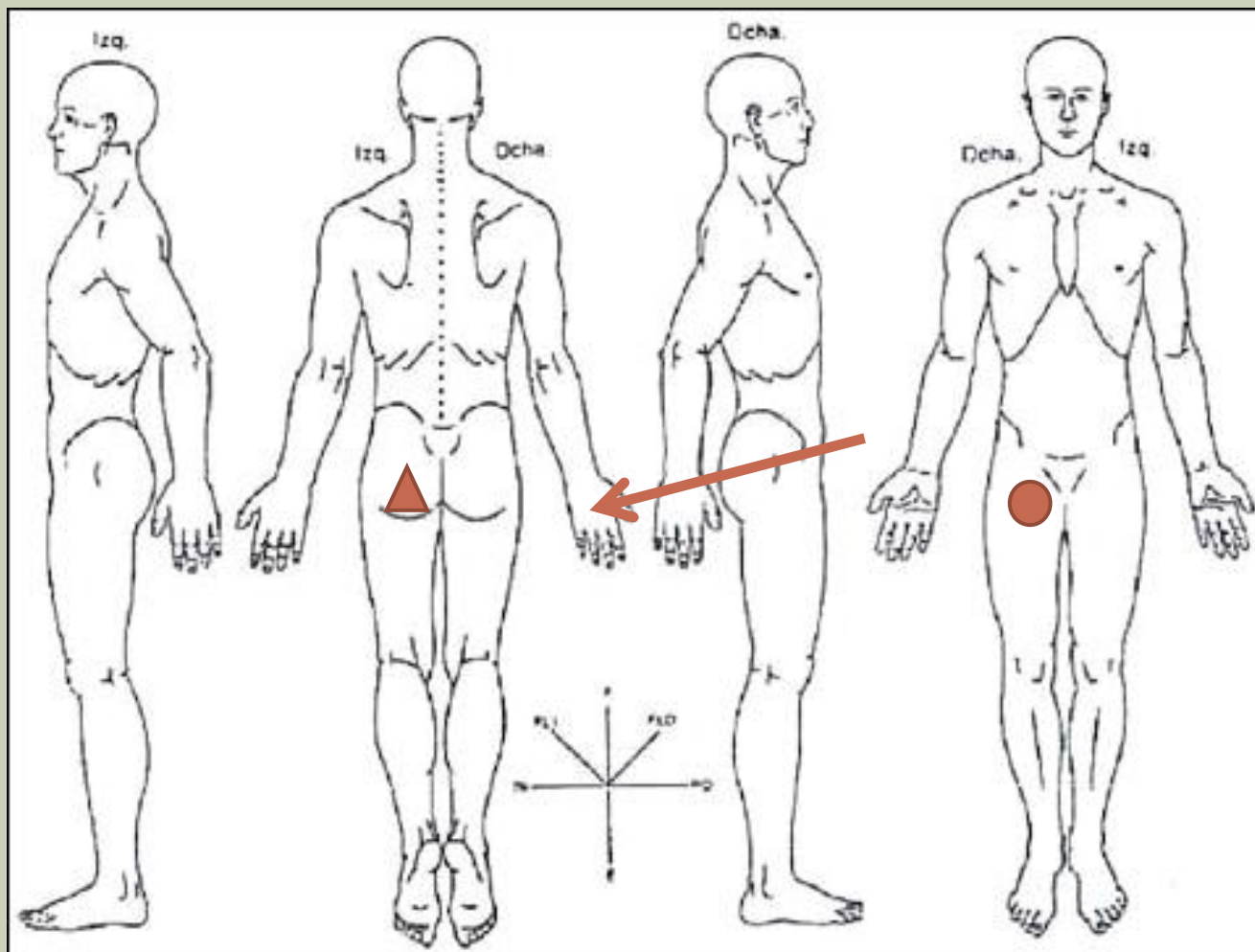

Simbología

● Entrada

▲ Salida

● Indicio
Alojado

Herida penetrante
producida de
forma anterior

MISION DEL CORONEL JUAN CHIROY SAL

- Prestar apoyo a la Policía Nacional Civil, en la disolución de la manifestación en el kilómetro 170.
- Coordinar con las autoridades policiales el apoyo logístico para cumplir con su misión
- Dirigir a su tropa durante las operaciones que se realizaran
- Durante todas estas acciones debía preservar la vida e integridad de las personas civiles y de su tropa

INFRACCIONES COMETIDAS POR EL CORONEL JUAN CHIROY SAL

1. No obedecer la instrucción formulada por la Policía Nacional Civil de no acercarse al lugar donde se estaba efectuando la manifestación
2. No obedecer el alto de las fuerzas especiales de la Policía Nacional Civil en el kilómetro 167, carretera interamericana
3. A pesar de las advertencias, llegó al punto donde se encontraba la manifestación y le ordenó a su tropa descender de los camiones y formarse.
4. No verificar una ruta de escape en el lugar donde ordena que baje su tropa.
5. No pedir auxilio a los mandos policiales.
6. Abandonar a la tropa y oficiales bajo su mando.

CORONEL JUAN CHIROY SAL



- Ejecución extrajudicial de 6 personas.
- Lesiones.

- Delito imputado:
- Ejecución Extrajudicial
- Lesiones

PERSONAL DEL EJÉRCITO QUE DISPARÓ SU ARMA DE FUEGO



1. **Edin Adolfo Agustín Vásquez**
2. Dimas García Pérez
3. Marcos Chun Sacul
4. Abner Enrique Cruz Perez
5. Abraham Gua Cojoc
6. Felipe Chuc Coc
7. Ana Rosa cervantes Aguilar
(**Manuel Lima Vásquez**)

- **Delito imputado:**
- **Ejecución Extrajudicial**
- **Ejecución Extrajudicial en grado de tentativa.**

MANUEL LIMA VÁSQUEZ



COINCIDENCIA BALÍSTICA

■ Edin Adolfo Agustín
Vásquez



■ Santos Nicolás
Hernández Menchú

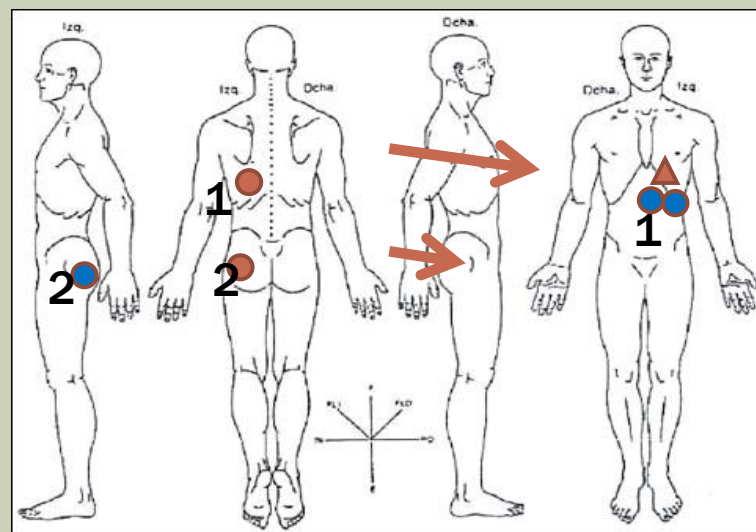



■ **Gracias**